INDUSTRIAS JOPESMAR S.L.U
Ctra. Nacional 340 Km 727,300 Elche-Alicante
03320 Torrellano (ALICANTE)
Tel. 965 68 00 54

JOPESMAR

Fabricante de mesas y sillas plegables para hostelería, taburetes, carros transportadores, mobiliario plegable para hostelería y banquetes, bancos para vestuario y gimnasio, y otros accesorios, así como de accesorios y complementos para máquinas de coser: bancadas, tableros, motores, elevadores, sillas, flexos y en general todo tipo de accesorios para el aparado y la confección.

CONSTRUCCION

	Refs. 810,811	puerta de chapa Zincada para los contadores de luz con llave especial triangular mas pestaña para colocar un candado si se quiere,la puerta se sirve solo con la llave triangular y un adhesivo de peligro,medida 120x70,140x70,medida marco exterior largo 147cm ancho 77cm medida puerta exterior largo 142cm ancho 72cm	120€ 130€
	Ref 880	Trípode plegado	25€
	Ref 880	Trípode abierto	25€
		Barandilla extensible para huecos ascensor	130€
		Carro transportador con palas altura máxima 1,10 maxima carga 500k	650€
		Transpaleta con palas sin batería elevación con palanca manual	

INDUSTRIAS JOPESMAR S.L.U
Ctra. Nacional 340 Km 727,300 Elche-Alicante
03320 Torrellano (ALICANTE)
Tel. 965 68 00 54

JOPESMAR

varilla de hierro cuadrada maziza
8m/m,largo 3.053

Tornillo 4x9 cabeza redonda destornillador sin baño en cajas de 200 unidades sale la caja a 0,50 ctmos.NOTA pedido minimo 10 cajas,stock de 15.000 unidades aproximadamente

---

tornillo de carretero de 8x15,8x60,8x60 5€ caja

INDUSTRIAS JOPESMAR S.L.U
Ctra. Nacional 340 Km 727,300 Elche-Alicante
03320 Torrellano (ALICANTE)
Tel. 965 68 00 54

JOPESMAR

tableros aglomerado sin plastificar de 2,44x2,10x0,8 sale la plancha a 16€

grapas para tubos de 22D y 28D zincadas

listones de pino de 40x20 lijados en paquetes de 10 unidades 1,666€ m/lineal sale el paquete a 50€

INDUSTRIAS JOPESMAR S.L.U
Ctra. Nacional 340 Km 727,300 Elche-Alicante
03320 Torrellano (ALICANTE)
Tel. 965 68 00 54

JOPESMAR

muelles zincados largo 80 diametro 30 grueso de hilo 5 m/m 0,65€

tableros plastificados en blanco ambas caras de 1,83x1,83x16 m/m 30€

tuercas m16 autosoldables precio unidad 0,20€

INDUSTRIAS JOPESMAR S.L.U
Ctra. Nacional 340 Km 727,300 Elche-Alicante
03320 Torrellano (ALICANTE)
Tel. 965 68 00 54

JOPESMAR

tuercas sin baño de 1 pulgada precio unidad 0,80€

tornillos de 4x50 sin baño cabeza redonda

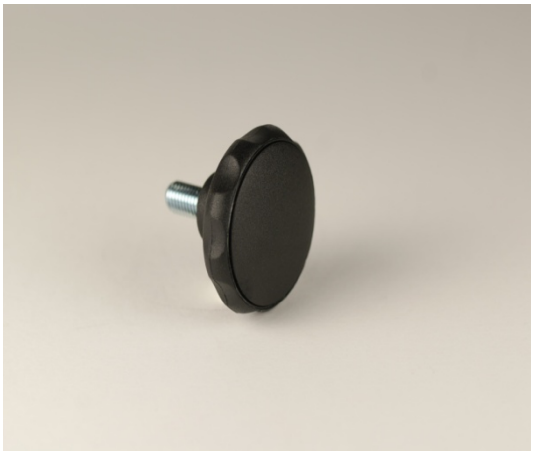

tacos plástico con tornillos de 8x15 y 10x25

INDUSTRIAS JOPESMAR S.L.U
Ctra. Nacional 340 Km 727,300 Elche-Alicante
03320 Torrellano (ALICANTE)
Tel. 965 68 00 54

JOPESMAR

arandela guía para puertas niquelada precio pieza 0,30€ bolsas de 700 unidades

pasadores elásticos marca mikalor de varias medidas

perfil galvanizado 20x20x20x1.5x6 metros precio barra 12€

cajas carton medidas 500largox285 anchox150 alto en paquetes de 10 unidades precio unidad 1€

INDUSTRIAS JOPESMAR S.L.U
Ctra. Nacional 340 Km 727,300 Elche-Alicante
03320 Torrellano (ALICANTE)
Tel. 965 68 00 54

JOPESMAR

conjunto de asiento +respaldo aglomerado blanco ambas caras medidas asiento 345x310x16 respaldo 405x105x10 con tuerca arpon precio conjunto 1€

tubos redondos de 14,16,20,22,25,28 decapados barras de 6 metros

pluma marca hermed capacidad de carga 1500k elevación a piston con palanca altura máxima 2 metros,con 2 ruedas giratorias y 2 fijas precio 500€

INDUSTRIAS JOPESMAR S.L.U
Ctra. Nacional 340 Km 727,300 Elche-Alicante
03320 Torrellano (ALICANTE)
Tel. 965 68 00 54

JOPESMAR

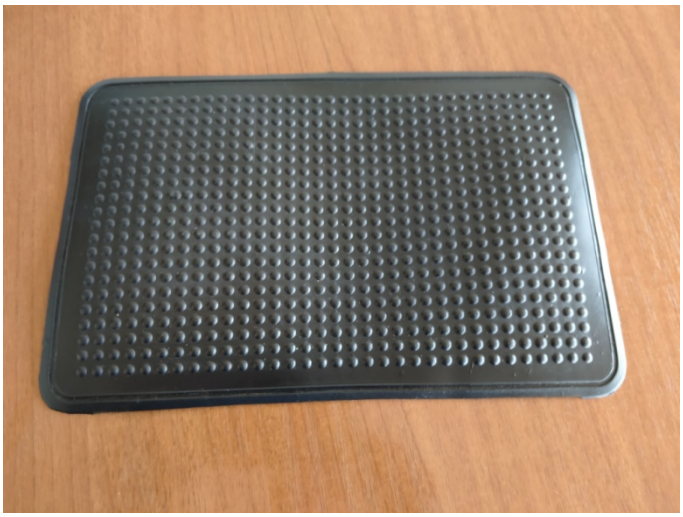
alfombrilla granulada 280 largo x 180 ancho precio unidad 0,50€

bandas postformadas de 3600x600x48 plastificadas y con compensador bajo precio metro lineal 35€

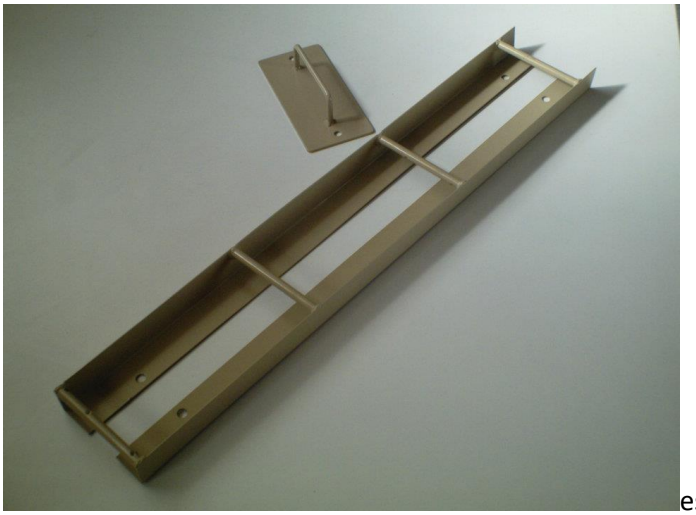
escalera+gancho para fosos de ascensor

INDUSTRIAS JOPESMAR S.L.U
Ctra. Nacional 340 Km 727,300 Elche-Alicante
03320 Torrellano (ALICANTE)
Tel. 965 68 00 54

JOPESMAR

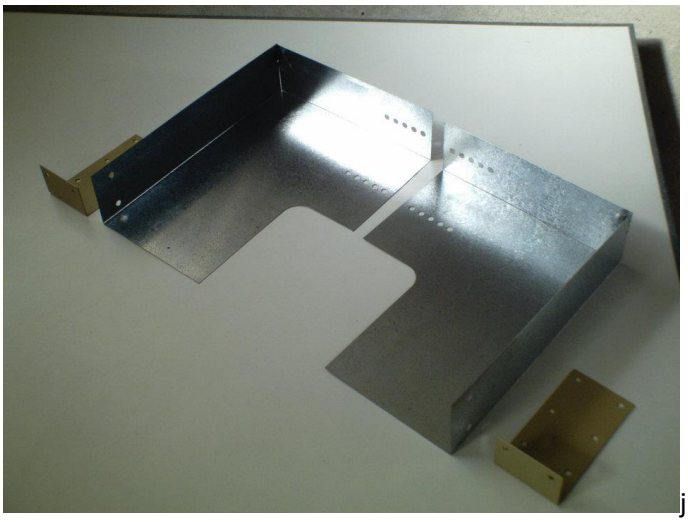
juego para cubre-poleas+escuadras motor ascensor

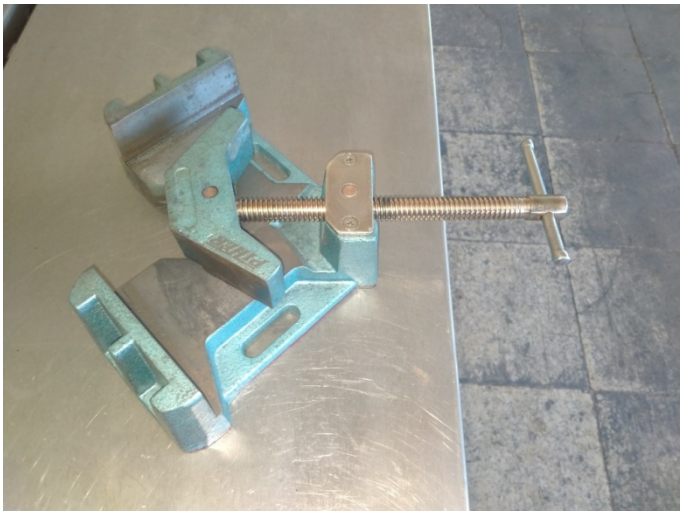
4 mordazas marca piher precio unidad 100€

muelle conico

muelles elasticos

INDUSTRIAS JOPESMAR S.L.U
Ctra. Nacional 340 Km 727,300 Elche-Alicante
03320 Torrellano (ALICANTE)
Tel. 965 68 00 54

JOPESMAR

multibrocas para taladros de 12 y 16m/m